

Challenge Nord-Est 2026

Tir à l'Arc

02 - 03 juin 2026 - Mâcon



- **FLASHEZ LE QR CODE ET FAITES VOTRE DEMANDE D'INSCRIPTION SUR LE SITE DE L'USCF**
- **LICENCE SPORTIVE OBLIGATOIRE**

Secrétaire : Arnaud ZUPANCIC - secretaire.ne@uscf.fr - 06 08 35 10 18

DTC : Laurence SERVAIS - laurence.servais@sncf.fr - 06 25 93 09 41

Comité Nord-Est : contact.ne@uscf.fr

Challenge Nord-Est 2026

Tir à l'Arc



Programme prévisionnel

Mardi 02 juin :

- **17h50** : Accueil en gare de Mâcon Ville et **Début de prise en charge**
- **18h15** : Contrôle des licences & Pass Carmillon (**présence obligatoire des sportifs**)
- **18h45** : Réunion de CT
- **19h30** : Dîner

Mercredi 03 juin :

- **07h30** : Petit-déjeuner
- **08h30** : Départ vers le lieu de compétition
- **09h00 - 12h00** : Compétition
- **12h30** : Déjeuner
- **14h00 - 17h00** : Matches
- **17h50** : **Fin de prise en charge Nord-Est et début de prise en Charge USCF**

Programme établi sous réserve de modifications.

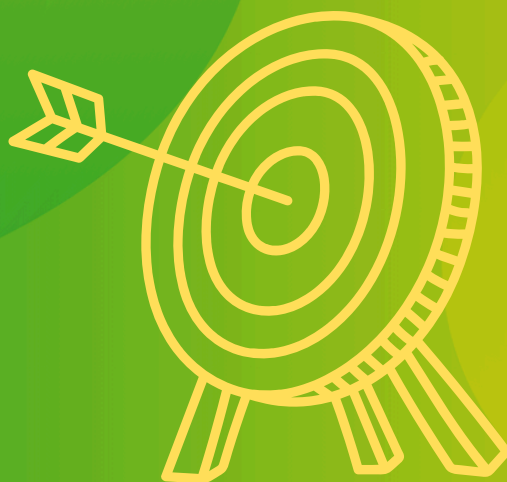

Challenge Nord-Est 2026

Tir à l'Arc



INFOS PRATIQUES

ADRESSE DE COMPÉTITION ET D'HÉBERGEMENT :

Centre Omnisports Mâcon
389 Avenue de Lattre de Tassigny
71000 MÂCON



VENIR IMPÉRATIVEMENT AVEC SON MATÉRIEL DE TIR

PROCÉDURE DE DEMANDE D'INSCRIPTION :

Demande d'inscription obligatoire sur le site internet de l'USCF.

1. Faites votre demande d'inscription sur le site USCF
2. **Nouveauté** : le questionnaire est désormais intégré sur le site au moment de votre demande d'inscription.
3. Concernant le règlement de la participation forfaitaire (**10€**) à régler sur HelloAsso : une fois connecté sur votre profil utilisateur sur le site internet, sur l'onglet du challenge, le bouton HelloAsso s'affiche. Cliquez dessus et suivez la procédure pour finaliser votre paiement.



Attention, le paiement ne vaut pas validation de votre demande d'inscription, seule la confirmation finale fait office d'acceptation officielle de votre participation sur le Challenge !

Secrétaire : Arnaud ZUPANCIC - secretaire.ne@uscf.fr - 06 08 35 10 18

DTC : Laurence SERVAIS - laurence.servais@sncf.fr - 06 25 93 09 41

Comité Nord-Est : contact.ne@uscf.fr



Sonia,
conductrice de train.

S'engager auprès de ceux
qui se mettent au service
des autres, c'est ça être
assurément humain.



Assurément
Humain

GMF ASSURANCES - Société anonyme au capital de 181385440 euros entièrement versé - Entreprise régie par le Code des assurances - R.C.S. Nanterre 398 972 90 1 - APE 6512 Z - Siège social: 148, rue Anatole France 92300 Levallois-Perret. @Julien Magre

Vous souhaitez en savoir plus ?



Appelez le **0 970 809 809**
(non surtaxé) du lundi
au samedi de 8h à 20h



Connectez-vous sur
www.gmf.fr ou sur
l'appli GMF Mobile